WIRTSCHAFT BERUF ALTER GEMEINDE KINDER LEBEN FREIZEIT

ST. MARIENKIRCHEN
BEI SCHÄRDING
Einfach lebenswert.

AUSGABE
MÄRZ 2024

Informationen rund um St. Marienkirchen für alle Gemeindebürger

GEMEINDE Zeitung

Zugestellt durch Post.at • An einen Haushalt! • Amtliche Mitteilung

AUS DEM INHALT:

- Bürgermeister
- Aus dem Gemeinderat
- Gemeinde AKTUELL
- Feuerwehr-Berichte
- Vereins-Nachrichten
- Allgemeine Infos
- Veranstaltungskalender

Der Bürgermeister, die Mitglieder des Gemeinderates und die Gemeindebediensteten von St. Marienkirchen wünschen

ein frohes Osterfest!

www.st-marienkirchen.at

Bürgermeistereditorial

Sprechtag

Mein Sprechtag am Gemeindeamt:
Donnerstag: 17.00 bis 18.00 Uhr

Sie erreichen mich telefonisch unter:
Mobil: 0664/600 72 47 604
Tel.: 07711/2254-14

E-Mail:
b.fischer@st-marienkirchen.ooe.gv.at

Öffnungszeiten Gemeindeamt

Montag, Dienstag, Donnerstag:
07.00 - 12.00 Uhr und von 13.00 - 17.30 Uhr

Mittwoch: 07.00 - 12.30 Uhr

Freitag: 07.00 - 13.00 Uhr

Liebe St Marienkirchnerinnen und St. Marienkirchner!

Heuer sind die **Osterferien** schon sehr bald im Jahreskalender und dennoch ist der Frühling im Vormarsch, da die **Marillenbäume** schon prächtig geblüht haben.

Im Gemeindebereich sind mittlerweile die notwendigen **Jahresabschlussarbeiten** für das Jahr 2023 abgeschlossen. Nunmehr können die neuen Projekte angegangen werden.

Eine der Hauptaktivitäten geht in den Bereich „**Neubau des Feuerwehrhauses der FF St. Marienkirchen“**. Hier brauchen wir noch zusätzliche **Unterstützungsgelder**, um tatsächlich heuer beginnen zu können.

Ein anderes Thema, welches derzeit in der Gemeinde bearbeitet wird, ist die zur Verfügungstellung von neuen **Baugründen,** da aktuell im Baulandführer der Gemeinde keine Grundstücke verfügbar sind. **Drei** unterschiedlich große und an verschiedenen Bereichen der **Gemeinde** verteilte **Flächen** sollen auf Antrag der Grundeigentümer umgewidmet werden. Die notwendigen Verfahren sind unterschiedlich weit fortgeschritten. Unabhängig davon können **Interessierte** bereits jetzt bei der Gemeinde vorsprechen, um Voranmeldungen zu deponieren.

Über ein weiteres Projekt möchte ich informieren. Dabei gibt es gute Nachrichten für alle Vielschwimmer in unserem **Freibad**. In den letzten Jahren wurden immer wieder Wünsche hinsichtlich zusätzlicher Öffnungszeiten an mich herangetragen. Daher hat sich der Gemeinderat nunmehr dazu entschlossen, **Änderungen** vorzunehmen.

Durch den Umbau des Eingangstores wird ab der Saison 2024 mit einem **Chip** der Zutritt ermöglicht. Während der **offiziellen Öffnungszeiten** ist es dann möglich, **ohne Badeaufsicht** auch bei schlechterem Wetter das Freibad zu nutzen. Mit einem kleinen **Kostenaufschlag** auf eine Saisonkarte kann jeder oder jede Erwachsene den Chip erwerben. Dadurch soll die Attraktivität unseres Bades noch mehr gesteigert werden.

Für die **Osterfeiertage** wünsche ich allen Bürgerinnen und Bürgern der Gemeinde St. Marienkirchen/Sch. alles **Gute**!

Mit freundlichen Grüßen
Euer Bürgermeister

Ing. Fischer Bernhard

Es gefällt mir,
dass von den Mitgliedern der **„Gesunden Gemeinde“** unter der Führung von Frau Dollereder Michaela an der Umsetzung eines **Gemeinde-Gesundheitstages** gearbeitet wird. Als Termin ist Samstag, der **09. November 2024** geplant. Zeitgerechte Einladungen werden noch ausgesandt.
Termin bitte vormerken.

Beschlüsse des Gemeinderates vom 21.03.2024

1) Rechnungsabschluss 2023 (Gemeinde + VFI):

Der Gemeinderat hat den Rechnungsabschlüssen 2023 der Gemeinde sowie der Gemeinde KG einstimmig zugestimmt. In der operativen Gebarung (ehemaliger ordentlicher Haushalt) der Gemeinde wurde bei Einzahlungen von € 5.668.909,72 und Auszahlungen von € 5.703.209,72 auf Grund niedriger Ertragsanteile ein negatives Ergebnis von € 34.300,00 erzielt und musste damit eine allgemeine Haushaltsrücklage in der Höhe von € 34.300,00 entnommen werden. Die investive Gebarung (Projekte bzw. Vorhaben) konnte fast vollständig ausfinanziert werden. Der Rechnungsabschluss der Gemeinde KG stellt sich ausgeglichen dar.
Die Rechnungsabschlüsse können auf der Homepage der Gemeinde unter www.st-marienkirchen.at jederzeit eingesehen werden.

2) Grundstück Feuerwehrhausneubau FF St. Marienkirchen bei Schärding – Kaufvertrag:

Der Gemeinderat hat den **Kaufvertrag** für das Grundstück des neuen Feuerwehrhauses der FF St. Marienkirchen bei Schärding mit dem Verkäufer, Herrn Bachmair Leopold, beschlossen.

3) Feuerwehr-Tarifordnung 2024 und Feuerwehrgebührenordnung 2024:

Der Gemeinderat hat die von der Oö. Landesregierung gemeinsam mit dem Oö. Landes-Feuerwehrverband aktualisierte Feuerwehr-Tarifordnung und Feuerwehrgebührenordnung 2024 beschlossen.

4) Freibad St. Marienkirchen bei Schärding – Bonusschwimmer Upgrade:

Ab der Badesaison 2024 haben Personen ab dem vollendeten 18. Lebensjahr die Möglichkeit laut den Bedingungen der „Bonusschwimmervereinbarung“ auch zu Randzeiten oder bei Schlechtwetter ohne Badeaufsicht die Badeanlage unter Aufzahlung von € 20,00 auf die Saisonkarte + € 20,00 Kaution für den Chip zu benutzen. Die dazu notwendige Änderung der Badeordnung, die Vereinbarung über die Inanspruchnahme des Bonusschwimmer Upgrade und die Ergänzung bei den Eintrittspreisen wurden festgelegt.

5) Gleichstellungsprogramm der Gemeinde St. Marienkirchen bei Schärding:

Gemäß § 34 Oö. Gleichbehandlungsgesetz 2021 hat der Gemeinderat das Gleichstellungsprogramm der Gemeinde St. Marienkirchen bei Schärding beschlossen.

Novellierung der Oö. Bauordnung

Novellierung der Oö. Bauordnung gem. § 40a (1) Oö. BauO 1994 ab dem 01.02.2024

Bei bewilligungspflichtigen Neu- und Zubauten, die ein Fundament erfordern, hat die Bauführerin oder der Bauführer der Baubehörde nach der Fertigstellung des Fundaments unaufgefordert eine von ihr oder ihm ausgestellte Bestätigung (Befund) darüber vorzulegen, dass das Gebäude in Bezug auf die Grundstücks- oder Bauplatzgrenzen bewilligungsgemäß situiert wird. Mit der Ausführung der Außenbauteile darf erst nach Vorlage dieser Bestätigung (Befund) begonnen werden.

© Bild von anncapictures / Pixabay

Impressum Medieninhaber / Herausgeber / Redaktion: Gemeindeamt St. Marienkirchen / Hauptstraße 8 / 4774 St. Marienkirchen / Tel. 07711/2254-0 / www.st-marienkirchen.at / Für den Inhalt verantwortlich: Bgm. Ing. Bernhard Fischer / AL Günther Huber und Dagmar Endmayer / Druck und Satzfehler vorbehalten.

Badöffnungszeiten

Das Freibad St. Marienkirchen bei Schärding wird bei entsprechender Witterung am **Freitag, 10. Mai 2024** aufgesperrt.

Die Öffnungszeiten sind:

10.05.2024 - 15.06.2024 von 10.00 - 19.00 Uhr

16.06.2024 - Ende der Badesaison von 09.00 - 20.00 Uhr

Betriebsbedingte Änderungen der Öffnungszeiten (z.B. bei wechselhafter Wetterlage) werden vom Bademeister beim Eingang des Freibades St. Marienkirchen bei Schärding kundgemacht bzw. können unter der Telefonnummer 07711/2464 erfragt werden.

Die Gemeinde St. Marienkirchen bei Schärding weist nochmals auf die geltende Badeordnung hin, welche beim Eingang des Freibades ausgehängt ist. Gemäß Pkt. 4 haben sich die Badegäste so zu verhalten, dass eine Gefährdung anderer Badegäste (z.B. bei Sprüngen ins Wasser) unterbleibt. Es ist daher alles zu unterlassen, was andere belästigt oder sogar gefährdet.

„NEU“ ist die 15.00-Uhr-Regelung: Bessert sich das Wetter an einem Tag noch vor 15.00 Uhr, so wird das Freibad (wieder) aufgesperrt, passiert dies erst nach 15.00 Uhr, bleibt es geschlossen.
Bei entsprechendem Schönwetter gelten natürlich die generellen Öffnungszeiten. Für Rückfragen steht der Bademeister unter der Nummer 07711/2464 oder das Gemeindeamt unter 07711/2254 zur Verfügung.

Bonusschwimmersystem

Mittels Chip-System ist der Zugang zum St. Marienkirchner Freibad für jeden volljährigen Saisonkartenbesitzer während der regulären Öffnungszeit bei jeder Witterung möglich. Gegen eine Aufzahlung von € 20,00 zur Saisonkarte und einer Kaution von € 20,00 wird der Chip ausgegeben.
Nutzungsmöglichkeit: zwischen 09.00 und 20.00 Uhr.
So können Hobbysportler, Erholungssuchende und alle, die das Freibad gerne in ruhigeren Zeiten benutzen möchten, die Anlage viel bedarfsorientierter und vor allem auch individueller in Anspruch nehmen.

Eine Karte, zwei Bäder

Nutzen Sie auch heuer unsere Kombisaisonkarte und besuchen Sie mit nur einer Karte das Freibad St. Marienkirchen und das Naturbad Suben.
Holen Sie sich die Kombisaisonkarte an einer der beiden Bäderkassen und sparen Sie dabei Geld!

Nähere Auskünfte erhalten Sie am Gemeindeamt unter Tel.: 07711/2254 oder unter www.st-marienkirchen.at

Firmensaisonkarte

Für Betriebe besteht die Möglichkeit eine Firmensaisonkarte zum Preis einer Erwachsenen-Saisonkarte zu erwerben. Diese Karte ist nicht an eine Person gebunden und daher eine tolle Möglichkeit zur betrieblichen Gesundheitsfürsorge.

Aushilfskraft Freibad

Die Gemeinde St. Marienkirchen bei Schärding sucht für die diesjährige Freibadsaison Aushilfskräfte (Kassendienst) - auch tageweise.
Interessierte Personen sollen sich bitte beim Gemeindeamt St. Marienkirchen bei Schärding Tel.: 07711/2254 melden.

Amtliches - Info

Neuer Freibadbuffetpächter

Ab der Freibadsaison 2024 ist der „Huberhof“ aus Schnelldorf unser neuer Pächter des Freibadbuffets.
Der „Huberhof“ freut sich auf Ihren Besuch!

Mitarbeiterehrungen

Die gesellige Runde im Rahmen der Weihnachtsfeier nutzte die Gemeinde St. Marienkirchen bei Schärding dafür, um langjährige Mitarbeiter zu ehren:

Bürgermeister Ing. Bernhard Fischer freute sich besonders, dass er auch heuer wieder eine Ehrung vornehmen durfte.
So gehört Frau Ulrike Praschl als Leiterin des Gemeindekindergartens bereits seit 15 Jahren zum Team der Gemeinde.
Dass Frau Praschl eine vielfach bewährte und erfahrene Fachkraft, sowohl als Pädagogin als auch als Kindergartenleiterin ist, hat sich über die vielen Jahre mit immer wieder neuen Herausforderungen gezeigt. Es sei spürbar, dass sie sehr gerne mit Kindern, Eltern und den Mitarbeiterinnen zusammenarbeite und dabei großen Wert auf einen wertschätzenden und kompetenten Umgang miteinander lege.
Zu diesem Dienstjubiläum gratulierten Bgm. Ing. Bernhard Fischer und Amtsleiter Günther Huber sehr herzlich und bedankten sich bei Frau Praschl für das große Engagement für die Gemeinde St. Marienkirchen bei Schärding.

Aushilfskräfte

Die Gemeinde St. Marienkirchen sucht Aushilfskräfte für den Bereich der Reinigung.
Bei Interesse bitte am Gemeindeamt unter Tel.: 07711/2254 melden.

Sommerkindergarten

Die Gemeinden Eggerding, Lambrechten, Mayrhof, St. Marienkirchen und Suben haben sich zu einem Netzwerk zusammengeschlossen um die Kinderbetreuung noch bedarfsgerechter und flexibler auszubauen.
Es wird in den **Sommerferien** von Montag bis Freitag jeweils vormittags (07.00 - 13.30 Uhr) eine gemischte Kindergarten– und Schulkinder Sommerbetreuung für die Kinder aus den Gemeinden Eggerding, Lambrechten, Mayrhof, St. Marienkirchen und Suben mit Mittagessen angeboten.

Falls Sie Bedarf an dieser Betreuungsform oder noch weitere Fragen haben, informiert Sie das Gemeindeamt gerne unter: Tel.: 07711/2254.

Gratulation der Jubelpaare

Auch dieses Jahr werden die Jubelpaare von der Goldhaubengruppe im Rahmen eines Gottesdienstes geehrt.
Wer keine Einladung zu dieser Feier erhalten möchte, möge dies bitte am Gemeindeamt unter Tel.: 07711/2254 bekanntgeben.

St. Marienkirchner Gesundheitstag Werden Sie Aussteller!

Die Gesunde Gemeinde St. Marienkirchen veranstaltet am 09.11.2024 in den Räumlichkeiten der Neuen Mittelschule einen Gesundheitstag. Sie erwartet ein vielfältiges Angebot an gesundheitsfördernden Aktivitäten, Workshops und Vorträgen. Die Angebote dieses Tages kommen vorwiegend von Anbietern aus St. Marienkirchen, die im Gesundheitsbereich tätig sind.

Wenn auch Sie an diesem Tag Aussteller werden wollen, dann melden Sie sich bitte am Gemeindeamt unter Tel.: 07711/2254 oder per E-Mail: gemeinde@st-marienkirchen.ooe.gv.at

Bereichern Sie den St. Marienkirchner Gesundheitstag mit Ihrem Angebot!

Bildungsminister zu Besuch

Bei Frauscher Sensortechnik hat man kürzlich den Bildungsminister Dr. Martin Polaschek und eine Delegation von Vertretern der regionalen und überregionalen Politik empfangen. Der Besuch stand im Rahmen des MINT-Programms (Mathematik, Informatik, Naturwissenschaften und Technik) und bot einen exklusiven Einblick in die Forschungs- und Entwicklungsaktivitäten sowie die Lehrlingsausbildung und Produktion des Unternehmens.

St. Marienkirchner Ferienpass

Auch 2023 war der St. Marienkirchner Ferienpass wieder ein voller Erfolg. Deshalb wird auch in diesem Jahr der Ferienpass wieder in den Sommerferien die Langeweile unserer Kinder vertreiben.

Alle St. Marienkirchner Vereine haben bereits ein Anmeldeformular erhalten.

All jene die noch mitmachen wollen, können sich jederzeit das Anmeldeformular beim Gemeindeamt abholen oder auf unserer Homepage www.st-marienkirchen.at herunterladen.

Wir bitten auch heuer wieder alle Vereine, Institutionen, Gewerbetreibende aber auch Privatpersonen tatkräftig mitzumachen, um eine Veranstaltung für unsere Kinder zu organisieren.

Ferialjobbörse 2024

Das JugendService des Landes OÖ. organisiert auch in diesem Jahr wieder eine Ferial– und Nebenjobbörse für Jugendliche in Oberösterreich.

So können jährlich mehr als 3.000 junge Menschen erste Erfahrungen in der Berufswelt sammeln, das erste eigene Geld verdienen oder ein vorgeschriebenes Praktikum absolvieren.

Jetzt rasch reinklicken! Viele Jobangebote warten auf dich. Das gesamte Stellenangebot ist über www.jugendservice.at zugänglich.

Ehe– und Geburtstagsjubilare

Wir gratulieren:

Hedwig und Franz Wintersteiger, Niederham
zur Goldenen Hochzeit

Herrn Otto Spanner, Hackenbuch
zum 90. Geburtstag

Frau Anastasia Berger, Bach
zum 90. Geburtstag

Frau Anna Denk, Hackenbuch
zum 85. Geburtstag

Frau Theresia Weichselberger, Kleinwiesenhart
zum 85. Geburtstag

Herrn Franz Bruckner, Eggerdingerstraße
zum 80. Geburtstag

Frau Hedwig Bachmair, Schulstraße
zum 80. Geburtstag

Herrn Franz Wintersteiger, Niederham
zum 75. Geburtstag

Herrn Alois Pucher, Schreinerweg
zum 75. Geburtstag

Frau Karoline Stadler, Franzosenweg
zum 75. Geburtstag

Frau Maria Koller, Großwiesenhart
zum 75. Geburtstag

Frau Theresia Siegesleuthner, Bodenhofen
zum 75. Geburtstag

Frau Emma Tahedl, Hackenbuch
zum 75. Geburtstag

Herzlichen Glückwunsch!

Diamantene Hochzeit
Karoline und Alois Spießberger
und 85 Jahre Karoline Spießberger
Bernedt

Sterbefälle

Wir trauern um

Elisabeth Bachmair, Rehwinkelweg, 77 Jahre

Gerhard Lechner, Hackenbuch, 64 Jahre

Anna Schmidhuber, Schulstraße, 101 Jahre

Maria Huber, Stocket, 92 Jahre

Geburten

Unsere jüngsten Gemeindebürger

Dr. Maria und Paul Günther, Innstraße eine **Sara**

Manuela Kropfmüller und Thomas Dietrich, Bach einen **Max**

Valentina und Thomas Schachinger, Amselweg eine **Ella**

Sandra und Matthias Hingsamer, Kleinwiesenhart einen **Leonhard**

Claudia und Andreas Hermann, Singern einen **Tobias Karl**

Verena Reinprecht und Andreas Moser, Oberfucking eine **Annika**

Zwergerlgruppe

Wir von der Zwergerlgruppe möchten uns sehr herzlich bei der Gemeinde für die leckeren Krapfen bedanken.

Die Kinder hatten großen Spaß beim Faschingsfest.

Hausärztlicher Notdienst an Wochenenden und Feiertagen

⇒Hausärztlicher Notdienst - **Notruf 141**

⇒An Sonn– und Feiertagen sind zusätzlich drei Ordinationen geöffnet - **Notruf 141**

⇒**Die Notdienste für die Zahnärzte sind immer einen Monat im Voraus im Internet:**

www.zahnaerztekammer.at **unter OÖ -** Notdienste ersichtlich!!

St. Marienkirchen blüht auf!

Wir alle warten nach dem Winter ja schon sehnsüchtig auf die Frühlingsboten. Im Juni versiegt diese Blütenpracht allmählich und von Juli bis September ist fast nichts mehr an Blüten in unseren Gärten zu sehen.

Gerade in diesen Monaten brauchen aber Bienen, Hummeln und vor allem unsere Wildbienen Blütenpollen, um ihre Brut aufziehen zu können, für Schmetterlinge werden diese Blüten oft zur Überlebensfrage, weil sie den Nektar benötigen.

Die Gesunde Gemeinde St. Marienkirchen hat wie bereits im Vorjahr mit Firma Danninger aus Ort im Innkreis erreicht, dass Gemeindebürger Pflanzen, die gerade in diesem Zeitraum blühen, zum Preis von € 6,50 pro Strauch erwerben können.

Die Organisation übernimmt die Gesunde Gemeinde St. Marienkirchen.

Welche Sträucher zur Auswahl stehen, finden Sie am Bestellformular auf der Rückseite!

Die Auslieferung der Pflanzen erfolgt im September, der Termin wird vorher noch bekannt gegeben.

Gesunde Gemeinde
Gesundheitstipp

Bewegung als Mittel gegen Stress

„Ganz schön stressig heute!" – Von einer Besprechung in die nächste, kaum noch Zeit für Pausen, am besten alles gleichzeitig – viele kennen solche Tage.
Was hilft dagegen?
Regelmäßige Bewegung ist die Zauberformel, um Stress abzubauen und vorzubeugen.

Was passiert im Körper bei Stress?

Stress ist eine Reaktion auf Gefahren – der Körper schüttet vermehrt die Stresshormone Cortisol und Adrenalin aus, wodurch er in eine Art „Alarmzustand" versetzt wird. Es wird mehr Energie verbraucht, Blutdruck und Herzfrequenz erhöhen sich, die Atmung wird schneller, die Muskelspannung steigt. Kurzzeitig kann der Körper dadurch Höchstleistungen erbringen z.B. vor einem wichtigen Termin.
Sich in „Alarmsituationen" zu bewegen (Fluchtverhalten in früheren Zeiten) liegt eigentlich in der Natur des Menschen. Doch leider fällt das körperliche „Abreagieren" in stressigen Situationen heutzutage eher dem inneren Schweinehund zum Opfer. Der Stresspegel bleibt dadurch hoch, der Körper steht unter einer Dauer-Alarmbereitschaft, irgendwann geht dem Organismus die Kraft aus und Krankheitssymptome sind die Folge.

Was lässt sich durch regelmäßige Bewegungseinheiten konkret bewirken?

Regelmäßige Bewegung hilft, die Stresshormone abzubauen. Dabei gilt es, die passende Sportart und vor allem das richtige Maß zu finden. Ist die Intensität zu gering, bleibt der Stressmodus aufrecht. Zu hohe körperliche Anstrengung, Leistungsdruck oder Bewegung, die keine Freude bereitet, verursachen wiederum neuen Stress. Deshalb ist eine moderate, gesundheitsfördernde Belastung wichtig.

Bewegung statt Beine hoch

Nach einem langen Arbeitstag ist der Wunsch nach dem Sofa größer als nach Sport? Stress wird auch abgebaut, wenn man die Füße hochlegt – jedoch wesentlich langsamer. Die Muskelanspannung sinkt nicht so schnell, die Stresshormone zirkulieren weiter im Körper. Bei Bewegung hingegen produziert der Körper stressneutralisierende Hormone – z.B. Endorphine, die sogenannten „Glückshormone".
Sportliche Aktivitäten lenken von Stresssituationen ab und die Gedanken kreisen nicht mehr um den Termin am nächsten Arbeitstag oder den Aktenberg im Büro.
Die Konzentration liegt dann bei der Bewegung und das entspannt!

Bewegungsempfehlung für Erwachsene zwischen 18 und 65 Jahren

- ☺ an zwei oder mehr Tagen pro Woche muskelkräftigende Übungen z.B. Kniebeugen, Liegestütz, Sit-Ups
- ☺ 2 ½ bis 5 Stunden pro Woche ausdauerorientierte Bewegung mit mittlerer Intensität (z.B. lockeres Radfahren, Nordic Walken, Wandern, ...)

  ODER
- ☺ 1 ¼ - 2 ½ Stunden pro Woche ausdauerorientierte Bewegung mit höherer Intensität (z.B. Laufen, Bergsteigen, Radfahren mit Steigungen, ...)

Eine entsprechende Kombination ist ebenso möglich!

Gesunde Gemeinde

Folgende Pflanzen können zum Preis von € 6,50 pro Stück bestellt werden:

Ballhortensie:

Blütezeit: Juni-September

Johanniskraut:

Blütezeit: Juli-Oktober

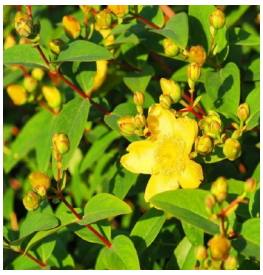

Liebesperlenstrauch:

Blütezeit: Juli-August

Bartblume:

Blütezeit: August-September

Blauraute:

Blütezeit: Juli-Oktober

Sommerflieder:

Blütezeit: Juli-Oktober

STRÄUCHERBESTELLUNG

St. Marienkirchen blüht auch im Sommer

Bitte bis spätestens 14. Juni 2024 beim Gemeindeamt abgeben!

Name:	**Tel. Nr.:**
Anschrift:	

Ich bestelle hiermit folgende Sträucher zum Stückpreis von € 6,50:

Sorte	Anzahl
Ballhortensie	
Johanniskraut	
Liebesperlenstrauch	
Bartblume	
Blauraute	
Sommerflieder	
GESAMT	

Gesamtpreis (Stückzahl x € 6,50): _____ €

Mit meiner Unterschrift erkläre ich, dass die Pflanzen nur für den Eigenbedarf bestimmt sind.

Datum, Unterschrift:

_____

Kindergarten

Bildungspartnerschaft Kindergarten - Örtliche Bücherei

Die in regelmäßigen Abständen stattfindenden Besuche in der Bibliothek sind inzwischen zu einem Fixpunkt unserer Bildungsarbeit geworden. Leuchtende Augen erfüllen jedes Mal den Raum, wenn die Kinder die faszinierende Welt der Bücher entdecken und erkunden. Die Freude der Kinder beim Betrachten und Vorlesen der Bücher schafft immer eine Atmosphäre der Neugierde und Gemeinschaft. Die Besuche sind nicht nur fröhliche Ereignisse, sondern natürlich wertvolle pädagogische Erfahrungen, die die Entwicklung auf vielfältige Weise fördern. So werden Sprachentwicklung, soziale Kompetenzen, Interesse und Neugierde, Bibliotheksnutzung usw. in den Mittelpunkt gerückt. All dies unterstreicht die kreativen und erlebnisreichen Lernmöglichkeiten der Kinder.

An dieser Stelle möchten wir uns sehr herzlich bei allen Mitarbeitern der Bücherei St. Marienkirchen für die Zeit, die freundliche Begegnung und die Mühe bedanken, die jeden Besuch zu einem einmaligen Erlebnis werden lassen.

Richard-Billinger-Volksschule

Wintersporttag

Am 11. Jänner blieb die Schultasche zu Hause und wir verbrachten den Vormittag mit sportlichen Aktivitäten. Ein Teil der Kinder hatte unter der Leitung von Frau Bieringer einen traumhaften Skitag am Hochficht. Wir danken den 7 Begleitpersonen für das Engagement. Somit konnten die Kinder in mehreren Gruppen ihre Kenntnisse verbessern, beziehungsweise auffrischen. Eine weitere Gruppe machte erste Erfahrungen auf dem Eis. Diese fuhren mit dem Bus nach Peuerbach und besuchten die Eishalle. Auch die Kinder, die den Tag in und um die Schule verbrachten durften sich sportlich austoben. Danke an den Elternverein für die finanzielle Unterstützung.

Fasching

Heuer wurde wieder ausgiebig Fasching in der Schule gefeiert! Gemeinsames Tanzen, Singen und Spielen machte den Tag zu einer gelungenen Abwechslung im Schulalltag. Das Highlight dieses Vormittags war eine Zaubershow für die gesamte Schule. Der Elternverein verköstigte alle Kinder mit Faschingskrapfen. Vielen Dank!

Pfarr- & Gemeindebibliothek

Unsere Bibliotheksleiterin Sarah Jakob stellt sich vor:
„Ich bin durch meine Eltern von klein auf mit Büchern aufgewachsen. In Bibliotheken und Buchhandlungen fühle ich mich wie zuhause. Eine Bücherei ist für mich Treffpunkt und Schatzkiste zugleich. Ich arbeite seit ca. 17 Jahren ehrenamtlich für unsere Bücherei. Beruflich schlägt mein Herz für die IT. Davor war ich u.a. für die Stadtbücherei Ried im Innkreis tätig, habe mich dort mit meinen Ideen eingebracht und viele Anregungen für unsere Bücherei mitnehmen können. 2018 habe ich nach erfolgreichem Abschluss der dreijährigen Ausbildung zur Bibliothekarin die Verantwortung für die Leitung unserer Bibliothek übernommen.

Lesen ist für mich sowohl Entspannung als auch Möglichkeit Neues zu lernen. Ich lese querbeet fast alle Genres. Am liebsten sind mir aber Fantasy, Krimis und Biografien. Besonders genieße ich Bücher, die mich zum Lachen bringen. Die Liebe zu Büchern, der Wille selbst aktiv zu gestalten und eine klare Vision einer zukunftsfitten modernen Bibliothek, sind für mich der Grund, warum ich einen Großteil meiner Freizeit unentgeltlich in unsere Bücherei investiere. Mein tolles Team und das positive Feedback unserer Leser/innen motivieren mich zusätzlich enorm.

Mein Buchtipp ist das Gute-Laune-Buch „Gangsta Oma“ vom aktuell erfolgreichsten britischen Kinderbuchautor David Walliams. In England kennt ihn jedes Kind, in Österreich ist er vielen von uns aus der englischen Comedyserie „Little Britain“ bekannt. Der elfjährige Ben hadert damit, dass seine tanzverrückten Eltern jeden Freitag Abend ihrem Hobby frönen. Er langweilt sich dann bei Oma, die immer nur Scrabble spielen und Kohlsuppe essen mag. Doch plötzlich entdeckt Ben ein Geheimnis: Seine Oma ist viel cooler als er

dachte, denn sie war früher eine berühmte Juwelendiebin! Sie plant gerade ihren nächsten großen Coup, nämlich die Kronjuwelen der englischen Königin zu stehlen. Von nun an können für Ben die Freitage gar nicht schnell genug kommen... Diese wunderbare Geschichte über die Beziehung zwischen Oma und Enkel regt nicht nur zum Lachen an, sondern macht auch bewusst wie wertvoll diese gemeinsam verbrachte Zeit ist. Das Buch steht sowohl auf Deutsch als auch im Original auf Englisch zum Ausleihen bereit.“

Seit heuer in Ferien durchgehend geöffnet
Aufgrund einer Neuregelung für die Bibliotheksförderung durch das Land OÖ haben wir ab heuer auch in den Ferien durchgehend geöffnet. Wir freuen uns also auch in den Osterferien über euren Besuch.

Save the date: Lange Nacht der Bibliotheken
Freut euch auf unsere Veranstaltung, Details folgen!

ÖFFNUNGSZEITEN
Montag: 17:00-19:00 Uhr
Mittwoch: 17:00-19:00 Uhr
Ausgenommen: Feiertage
****
Alle Infos zur Bibliothek:
st-marienkirchen.bvoe.at

Region Sauwald Pramtal

Kleinprojekte-Fonds der LEADER-Region Sauwald-Pramtal

KLEINES PROJEKT - GROSSE WIRKUNG

Visionen für ein eigenes Projekt haben viele, doch oft fehlt es an Geld für die Umsetzung. Damit Visionen zur Wirklichkeit werden, bieten wir eine großartige Möglichkeit!

Im Rahmen des Kleinprojekte-Fonds der LEADER-Region Sauwald-Pramtal kann eine Zuwendung zur Durchführung von Kleinprojekten beantragt werden. Der Fonds bietet kleineren Projekten eine unkomplizierte Fördermöglichkeit und ist im Jahr 2024 mit 15.000,-- Euro dotiert.

Ehrenamtliche Projekte - selbst kleine - können wichtige Beiträge zur Umsetzung freiwilliger Aufgaben der kommunalen Daseinsvorsorge leisten. Dennoch können Gemeinden aufgrund der knappen kommunalen Haushaltsmittel solche Projekte oft nicht finanziell unterstützen. Um zivilgesellschaftliches Engagement zu erleichtern,

LEADER Jahresbericht 2023 erhältlich!

Der druckfrische Jahresbericht ist ab sofort kostenlos erhältlich im LEADER-Büro oder online unter LEADER Jahresbericht 2023.

Feuerwehren

FREIWILLIGE
FEUERWEHR
ST. MARIENKIRCHEN BEI SCHÄRDING

www.ff-stmarienkirchen.at Mail: 10320@sd.ooelfv.at

Feuerwehrnachwuchs

Wir gratulieren unserem Feuerwehrmitglied Matthias Hingsamer mit seiner Frau Sandra nochmals zur Geburt ihres Sohnes Leonhard.

Erprobung

Am 27. Jänner wurde das Wissen unserer Jugendlichen bei der alljährlichen Erprobung auf die Probe gestellt. Mit einem Theoretischen Test und praktischen Aufgaben haben sie sich ihr neues Abzeichen verdient.

Einsätze

Von Jänner bis Februar wurden wir zu zwei Ölspuren, einer Fahrzeugbergung, einer Türöffnung und zu zwei Brandmeldealarmen alarmiert. Gleich zwei Mal wurden wir zu Verkehrsunfällen am Grenzübergang Suben alarmiert. Beide Fahrzeuge sind in einen Betonwall gekracht. Gemeinsam mit der FF Suben wurde die Einsatzstelle abgesichert, der Verkehr geregelt, die Betriebsmittel gebunden und das Abschleppunternehmen unterstützt.

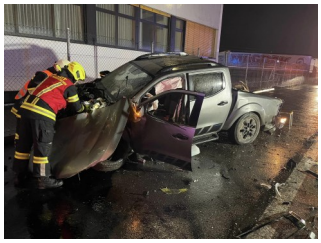

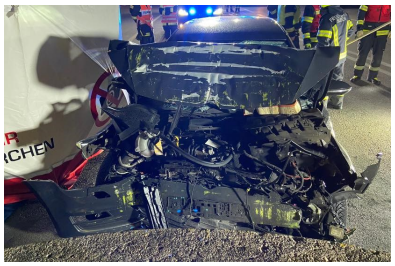

138.Jahresvollversammlung

Kommandant Hauptbrandinspektor Patrick Sommer eröffnete die Jahresvollversammlung und begrüßte die Ehrengäste sowie alle anwesenden Feuerwehrmitglieder. Die Schriftführerin berichtete über Einsätze und Tätigkeiten, unser Kassier über die finanzielle Lage, der Gerätewart über Reparaturen und Anschaffungen und unser Jugendbetreuer gab uns einen Einblick in die Jugendarbeit aus dem vergangenen Jahr 2023.

Besonders freut es uns das wir Annalena Gruber als Jugendmitglied und Paul Doblhammer sowie Kevin Weyrauch als Aktivmitglied angeloben konnten.

Maximilian Gruber, Lukas Demmelbauer-Ebner und Thomas Schachinger wurden zum Hauptfeuerwehrmann befördert. Kommandant Stellverteter Oberbrandinspektor Christian Schmidseder wurde mit der Bezirskverdienstmedaille in der Stufe drei ausgezeichnet. Im Jahr 2023 wurden wir zu 71 Einsätzen alarmiert. Insgesamt leisteten wir 10.310 Stunden für das Feuerwehrwesen in St. Marienkirchen.

Feuerwehren

FREIWILLIGE
FEUERWEHR
HACKENBUCH / SD

Voller Elan sind wir ins Jahr 2024 gestartet. Ein kleiner Auszug aus unseren bisherigen Tätigkeiten ist nachfolgend zu sehen.

Nachwuchs

Wir gratulieren sehr herzlich unserer Kameradin Sandra Hingsamer zur Geburt ihres Sohnes Leonhard und unserem Kameraden Andreas Moser zur Geburt seiner Tochter Annika!

Jubiläum

Unserem Kameraden Otto Spanner durften wir zu seinem 90. Geburtstag gratulieren. Herzlichen Glückwunsch!

Einsätze

In der Vorweihnachtszeit bescherten uns Schnee und Sturm noch einige Einsätze. Außerdem wurden wir zu zwei Brandmeldealarmen sowie einer Türöffnung gerufen. Alle Einsätze konnten reibungslos und unfallfrei abgearbeitet werden.

Ausbildung

Im Jänner bildeten wir uns zum Thema „Fahrzeuge mit alternativen Antrieben“ theoretisch als auch praktisch weiter. Weiter ging es im Februar mit den Themen „Einsatzleitsystem neu“ und „Digitalfunk“. Auch zwei Brandschutzbegehungen standen seit Dezember am Programm. Niklas Reitinger und Wolfgang Laufenböck besuchten bereits die Feuerwehrschule in Linz. Oliver und Patrick Ebner sowie Gerald Blümlinger absolvierten das Atemschutzleistungsabzeichen in Bronze und Niklas Reitinger das Abzeichen für Funk, Kommunikation und Aufgaben in der Einsatzleitstelle in Gold.

Vollversammlung

Bei der am 24. Februar im Pfarrheim stattgefundenen 79. Vollversammlung wurde von einem erfolgreichen und arbeitsreichen Jahr 2023 berichtet. So musste die Feuerwehr Hackenbuch im Jahr 2023 zu 5 Brandeinsätzen und 47 technischen Einsätzen ausrücken. Bei diesen Einsätzen wurden 451 Einsatzstunden geleistet. Aber nicht nur Einsätze prägten unser Arbeitsjahr, denn es wurde in 27 Übungen und Schulungen der Umgang mit den Feuerwehrgeräten geübt. 25 Feuerwehrkameraden besuchten 18 Kurse und Schulungen auf Abschnitts-, Bezirks- und Landesebene. Im vergangenen Jahr wurden 86 Leistungsabzeichen von den aktiven Kameradinnen und Kameraden sowie den Jugendmitgliedern erarbeitet. Insgesamt wurden 17307 Stunden von den Florianis aufgewendet.

Geehrt wurden Pichler Ludwig, Wallner Thomas und Wimmeder Manfred für 40-jährige Mitgliedschaft, Danninger Fritz und Laufenböck Anton für 50-jährige Mitgliedschaft sowie Schustereder Alois für 60-jährige Mitgliedschaft. An Siegesleithner Thomas und Wolfsberger Gerhard wurde der Ehrendienstgrad überreicht. Ebner Christoph und Weidlinger Stefan wurden mit der Bezirksmedaille 3. Stufe und Hartinger Josef mit der Bezirksmedaille 2. Stufe ausgezeichnet.

Eine hohe Auszeichnung wurde E-AW Eder Walter überreicht. Er erhielt das Verdienstzeichen des ÖBFV 3. Stufe für seinen unermüdlichen Einsatz und seine jahrzehntelange Tätigkeit im Kommando unserer Feuerwehr.

Terminankündigung

Am **26. Mai** veranstalten wir unser jährliches **Maibaumfest**. Wir freuen uns über jeden Gast, der mit seinem Besuch unsere Feuerwehrarbeit unterstützt!

Mehr Informationen gibt es auf unserer Facebook-Seite, unserer Homepage https://www.ff-hackenbuch.com/ oder auf Instagram unter ff_hackenbuch!

Feuerwehren

FREIWILLIGE
FEUERWEHR
HUB

Vollversammlung

Am 19. Jänner fand unsere alljährliche Vollversammlung beim Furtnerwirt in Maasbach statt. Aus den vorgetragenen Beiträgen ging hervor, dass das Jahr 2023 mit insgesamt 25 technischen Einätzen, 5 Brandeinsätzen und 5180 geleisteten Stunden zu Ende ging.

Anlässlich dieser Vollversammlung ernannte Kommandant HBI Mario Bauer BI Karl Murauer zum Ehren-Brandinspektor. Außerdem wurde HBM d. F. Hermann Doblmayr mit der 40-jährigen Dienstmedaille ausgezeichnet. Weiters wurden einige Mitglieder der Jugendgruppe angelobt und befördert.

Schulungen

Zu Beginn des neuen Jahres stand das Thema Eisrettung auf dem Ausbildungsplan. Unter echten Bedingungen durften wir das theoretische Wissen auf einem zugefrorenen Weiher in die Praxis umsetzen.

Ausbildungen

Ende Jänner besuchte unser Zugskommandant BI Florian Leiner den Lehrgang Modul1 Öffentlichkeitsarbeit über das BFDKO Schärding.

Weiters absolvierte FM Daniel Puttinger erfolgreich den Funklehrgang in Schärding.

Unser Kommandant HBI Mario Bauer absolvierte den Gruppenkommandanten-Lehrgang in der Landesfeuerwehrschule in Linz.

Danke für eure Bereitschaft zur Weiterbildung!

Einsätze

Im Dezember wurden wir auf Grund der extremen Schneemassen einige Male alarmiert.

Am 23. Jänner wurden wir mit dem Einsatzstichwort „PKW-Bergung“ nach Hackledt gerufen. Mittels Traktor eines anliegenden Landwirten konnten wir den steckengebliebenen Pkw unversehrt auf die Straße zurückbringen.

Am 2 Februar kam es auf der Reichersberger Landesstraße zu einer Kollision mit zwei PKW. Von unserer Seite wurde eine lokale Umleitung eingerichtet, die ausgelaufenen Betriebsstoffe gebunden, der Abschleppdienst unterstützt und die Fahrbahn gereinigt. Glücklicherweise wurde niemand verletzt.

TSV Plattenwerfen

TSV PLATTENWERFEN
ST. MARIENKIRCHEN
ASVÖ . Mitgl.-Nr. 300574
ZVR Nr.367632209
Obmann: Christian Bauer
4775 Taufkirchen
Laufenbach 93
Tel.:0650/3248950
Email: bauerchristian@gmail.com

Im Jahr 2024 bestreiten wir die Meisterschaft wieder mit 2 Mannschaften.
Jeweils eine Mannschaft in der Landesliga und eine in der Unterliga Nord.

Werfer Landesliga:	**Werfer Unterliga:**
Bauer Christian	Schwarzgruber Wolfgang
Wiesner Roland	Feichtenschlager Werner
Frauscher Sven	Höpfner Franz
Sinzinger Markus	Kohlbauer Markus
Mayrhofer Günther	Puttinger Thomas
	Wiesner Roland

Trainingsbeginn ist am 02. April um 18.00 Uhr.
Anschließend wird jeden Dienstag und Donnerstag ab 18.00 Uhr trainiert.

Interessierte und jene, die das Plattenwerfen einmal probieren möchten, sind jederzeit zu einem Probetraining herzlich willkommen.

Termine 2024:

11.05.2024	50 jähriges Gründungsturnier St. Marienkirchen, Beginn 13.00 Uhr.
25.05.2024	Meisterschaftsturnier Landesliga, Beginn 13.00 Uhr
01.06.2024	Meisterschaftsturnier Unterliga Nord, Beginn 13.00 Uhr

Zuschauer sind jederzeit herzlichst willkommen!

Am 29.06.2024 veranstalten wir wieder unsere alljährliche ORTSMEISTERSCHAFT

Alle St. Marienkirchner Vereine, Sektionen, Körperschaften, Firmen und Privatpersonen sind dazu herzlichst eingeladen.
Beginn ist um 13.00 Uhr, Anmeldeschluss 12.30 Uhr.
Anmeldungen bei Roland Wiesner, 0664/1215062

Wir freuen uns über:

-Zuseher bei unseren Heimturnieren

-Personen, die das Plattenwerfen erlernen möchten

-Zahlreiche Teilnehmer an unserer Ortsmeisterschaft

Redaktionsschluss für die nächste Ausgabe der Gemeindezeitung ist der 21.06.2024

(Beiträge bitte per E-Mail oder Datenträger übermitteln.)

Goldhauben und Trachtengruppe
St. Marienkirchen/Schärding

Jahresabschluss 2023

Auch in diesem Jahr trafen wir uns zu einem Jahresrückblick im Haus des Gastes. Am 28. Jänner 2024 folgten alle Frauen der Einladung und kamen zum Mittagessen zusammen. Das Essen wurde uns vom Gasthaus Labmayer in Suben gekocht.

Danach widmeten wir uns den Berichten unserer Schriftführerin und unserer Kassierin. Wir schlossen den offiziellen Teil mit einem Fotorückblick des vergangen Jahres. Mit einem Ausblick und Ideen für das neue Jahr ließen wir unseren Jahresabschluss ausklingen und genossen die Zeit in unserer Gemeinschaft.

Danke, an alle die für das Gelingen der Veranstaltung beigetragen haben. Ein großes Danke an alle Goldhaubenfrauen für die gemeinsamen Projekte im Jahr 2023, für eure Sachspenden, euren Einsatz und die gemeinsam Zeit, nur durch die souveräne Zusammenarbeit konnte alles so gut gelingen.

Jubelpaarfeier im August

Da wir nun schon mit der ersten Planung für die Jubelpaarfeier im August beginnen, haben wir diesbezüglich eine Bitte: Alle die nicht in St. Marienkirchen standesamtlich geheiratet haben und gerne dabei wären, sollen sich direkt bei unserer Obfrau Nadja Doblhammer unter 07711/31566 oder am Gemeindeamt melden, damit wir zeitgerecht eine Einladung und Informationen senden können. Danke.

Sehr herzlich dazu eingeladen sind alle Paare die 25, 40, 50, 60, 65 Jahre verheiratet sind.

Trachtensonntag

Der Winter neigt sich dem Ende und es wird immer schöner und wärmer. Dies ist für uns ein guter Anlass, unsere Trachten aus dem Schrank zu holen. Ich lade darum alle ein die Dirndl und Lederhose besitzen, diese wieder zu tragen. Trachtensonntag ist immer am ersten Sonntag im Monat.

Das sind heuer folgende Termine: 5. Mai, 2. Juni, 7. Juli, 4. August, 1. September

Aktuelle Informationen und genauere Berichte könnt ihr gerne auf unserer Homepage nachlesen.
https:\\goldhauben4774.jimdofree.com

TSV Fussball St. Marienkirchen

Rückblick:

Nach dem erfolgreichen Abschluss der Saison 2022/23, welche unsere Kampfmannschaft auf dem 3. Platz mit 50 Punkten beendete, konnten wir nach einer soliden Hinrunde auf dem 7. Platz mit 21 Punkten und lediglich 7 Punkte Rückstand auf Tabellenführer St. Roman in eine wohlverdiente Winterpause gehen.

Am 22.11.2023 wurde im Zuge der Generalversammlung ein neues Vorstandsteam gewählt. Der neue Vorstand setzt sich wie folgt zusammen:

- Obmann: Dominik Wimmeder
- Obmann Stellvertreter: Dominik Zauner/ Markus Penco
- Sportlicher Leiter/Stellvertr.: Daniel Laufenböck/ Sebastian Stadler
- Nachwuchsleiter: Rainer Itzinger
- Kassier / Stellvertreter: Andreas Wimmeder/ Simon Wolfsberger
- Schriftführer/Stellvertreter: René Reichinger/ Daniel Kaindlstorfer
- Diverse andere wichtige Funktionäre ergänzen das Vorstandsteam und gewähren uns eine reibungslose Vereinsführung.

Jugend:

Auch in der Saison 2023/24 freuen wir uns folgende Nachwuchsmannschaften betreuen zu dürfen: U07 (Turnierform), U9, U10, U12, U13, U14 und U15.

Mit Ausnahme der U12 werden diese Juniormannschaften durchwegs als Spielgemeinschaften mit der Union Suben und / oder der Union Eggerding geführt.

Alle Jugendmannschaften würden sich über Zuwachs freuen. Bei Interesse gerne mit uns Kontakt aufnehmen.

Danksagung:

Die gesamte Vereinsführung möchte sich recht herzlich bei Rainer Itzinger, langjähriger Obmann, und Walter Daller, langjähriger sportlicher Leiter, für ihre Verdienste rund um den Verein bedanken. Wir freuen uns, dass sie uns auch in Zukunft in anderer Tätigkeit aktiv unterstützen werden. Weiters bedanken wir uns recht herzlich bei allen Betreuern und Betreuerinnen unserer Nachwuchsmannschaften für ihren Einsatz. Auch allen Helfer und Helferinnen, die uns bei allfälligen Tätigkeiten bis hin zum Spielbetrieb unterstützen bedanken wir uns herzlichst.

Hinweise:

Seit neuestem besteht ein WhatsApp-Kanal, in welchem alle brandaktuellen Informationen mit allen Interessierten geteilt werden können. Bei Interesse einfach den QR-Code rechts scannen oder mit uns Kontakt aufnehmen.

Die Vereinsführung ersucht alle Mitglieder, zur Wartung Ihrer Stammdaten das Mitgliedsantragsformular auszufüllen. Dies ermöglicht uns, fehlende Daten im System zu ergänzen und somit Einladungen zu diversen Veranstaltungen zustellen zu können.

Mitgliedsantragsformular:
www.tsv-fussball.clubdesk.com/mitglied/formular

Kontaktadresse: office@tsv-fussball.at

Musikkapelle

Probenarbeit fürs Frühjahrskonzert

Ab Jänner standen bei uns die Proben für das Frühjahrskonzert auf dem Programm. Um perfekt vorbereitet zu sein, veranstalteten wir eine Woche vor dem Konzert unser Probenwochenende, bei dem noch einmal alle Stücke intensiv geprobt wurden. Bei all dieser produktiven Arbeit darf aber natürlich auch der Spaß nicht zu kurz kommen. Gemeinsam verbrachten wir lustige Abende mit einem Kegelturnier in St. Roman sowie unserer Quartalsfeier im Musiheim.

Ehrung verdienter Musiker

Bei der „Ehrung verdienter Musiker“ des OÖ Blasmusikverbandes in Schärding wurden 4 unserer Musikerinnen und Musiker ausgezeichnet:

Michaela Unterberger – Ehrenzeichen in Gold
Markus Unterberger – Ehrenzeichen in Silber
Peter Steininger – Ehrenzeichen in Silber
Erwin Altmann – Verdienstmedaille in Gold

Herzlichen Glückwunsch und vielen Dank für euer Engagement im Verein!

Musi-Schifahrt nach Maria Alm

Bei frühlingshaften Temperaturen ging es diesmal bei der Musi-Schifahrt nach Maria Alm. Ein herzliches Dankeschön an den Schiklub für die perfekte Organisation!

Sängermaskenball und Mostkost

Sängermaskenball und Mostkost der Landjugend – beides Fixtermine in unserem kameradschaftlichen Kalender, bei denen wir sehr gerne dabei sind. Beim Sängermaskenball trieben wir es heuer bunt – als Paradiesvögel mit unseren selbst gebastelten Kostümen.

Bitte gleich vormerken: **Maibaumfest mit unserer Maibaum-Musi** am 9. Mai 2024 ab 16 Uhr am Gemeindeplatz, Ersatztermin bei Schlechtwetter: 11. Mai 2024. Wir freuen uns auf euer Kommen!

Weitere Infos und Termine unter www.mk4774.at, Facebook und Instagram

Vereine

Creaktiv International

Wir haben eine bewegte Weihnachtszeit hinter uns gelassen und freuen uns über die zahlreichen Auftritte, wo wir wieder aktiv waren. Unter anderem durften wir erneut bei der Welser Weihnachtswelt, beim Adventmarkt der Goldhaubenfrauen und dem Christkindlmarkt in St. Marienkirchen mitwirken, sowie die Kindermette am 24. Dezember musikalisch umrahmen.

Nach unserer Winterpause haben wir im Februar wieder mit den wöchentlichen Treffen begonnen. Die in unserem Probenraum neu eingebaute Heizung macht das Einüben der Lieder gleich viel angenehmer! Voller Tatendrang stürzen wir uns auf die Vorbereitungen für unser Konzert. Dieses findet am 11.Mai 2024 im Pfarrsaal St. Marienkirchen statt. Unser Publikum darf sich auf eine musikalische Reise um die Welt freuen. Es wird für alle etwas dabei sein – eine bunte Mischung aus Klassikern und modernen Hits aus aller Welt. Wir dürfen euch hiermit alle herzlich einladen und freuen uns auf Euer zahlreiches Erscheinen!

Sozialdienstgruppe

Essen auf Rädern - St. Marienkirchen und Suben

Bei unserer Dienstbesprechung mit anschließender Jahresabschlussfeier waren Bgm. Ing. Fischer Bernhard, St. Marienkirchen, Bgm. Ing. Wimmer Markus, Suben sowie Ortsstellenleiter vom Roten Kreuz Mag. Zirch Roland aus Suben anwesend.

An der Veranstaltung nahmen aus Suben Sozialdienstgruppenleiterin Denk Berti sowie 40 Mitarbeiter/innen der Ortsgruppen St. Marienkirchen und Suben teil.

Bilanz Jahr 2023

In diesem Jahr belieferten wir 32 Klienten mit Essen.

Das Jahr war geprägt von extremen Wetterverhältnissen, wie Regen, Hitze, Sturm und zuletzt von großen Schneemassen. Dies alles wurde jedoch von unseren Mitarbeitern bravourös gemeistert. Mit einem Lächeln und ein paar netten Worten für unsere Klienten stellten wir in 1900 Stunden 7550 Portionen warmes Essen zu und legten mit dem Essen auf Rädern Auto 21.900 km zurück.

Bgm. Ing. Fischer, Bgm. Ing. Wimmer und Mag. Zirch bedankten sich recht herzlich für die freiwillig geleisteten Dienste.

Als Dankeschön wurden wir zu Speis und Trank eingeladen.

Mein Dank gilt auch Frau Denk Berti und ihrem Team, sowie meinen Mitarbeitern für die gute Zusammenarbeit in diesem Jahr.

Euer Sozialdienstgruppenleiter
Bachmayer Walter

TSV Tennis

Obmann Huber Günther, 4774 St. Marienkirchen, Dietrichshofen 1
ASVÖ-Mitgliedsnummer: 300575
ZVR-Zahl: 430740746
www.tsv-tennis.at

Die **Tennisanlage** bzw. –plätze wurden von vielen zahlreichen Helfern und Helferinnen bereits ausgewintert und stehen den Mitgliedern(innen) ab Anfang April 2024 zum Tennisspielen zur Verfügung. Neumitglieder sind natürlich jederzeit herzlichst willkommen.

Das Tennisclubheim wurde um einen **WC-Container** mit eigener Damen- und Herrentoilette erweitert. Die notwendigen Arbeiten wurden zum Großteil in Eigenregie durchgeführt. DANKE!

Am Freitag, 8. März 2024, war der Tennisverein bei einer Brauereiführung in der Baumgartner Brauerei. Nach einer tollen Führung ließen wir den Abend in der Bierapotheke gemütlich ausklingen.

Im Mai und Juni 2024 werden wir wieder ein wöchentliches **Kinder- und Jugendtraining** am Freitag ab 14.00 Uhr anbieten. Zusätzlich werden auch Gruppentrainings angeboten.

Bei der **OÖ. Mannschaftsmeisterschaft 2024** spielen wir mit 7 Erwachsenenmannschaften (Herren I, Herren II, Damen, zwei Damen-Hobby-Cup und zwei Herren-Hobby-Cup Mannschaften) mit. Die Jugendmannschaftsmeisterschaft wird ab August ausgetragen.

Erwachsenentenniskurs: Der Tennisverein St. Marienkirchen bei Schärding veranstaltet auch in diesem Jahr Mitte April (20.04 – vormittags, 22. – 24.04 – jeweils ab 17.00 Uhr) wieder einen Erwachsenentenniskurs auf unserer Tennisanlage. Anmeldungen werden ab sofort von unserem Tennistrainer Schwarzgruber Nico (0676/3420011) entgegengenommen.

Schiklub

Der Schiklub veranstaltete 2023/2024 - 6 Tagesschifahrten, sowie die wöchentliche Schigymnastik.
An dieser Stelle nochmals ein Dankeschön an Josef Pointer, der die Schigymnastik geleitet hat.
Die Schifahrten waren sehr gut besucht und es freut uns auch, dass sehr viele Kinder/Jugendliche dabei waren.
Danke auch an unsere **Musikkapelle**, und **LeaseMyBike** die sich bei einer Schifahrt angeschlossen haben.

Anfang Jänner konnten wir nach längerer Pause endlich wieder den beliebten Kinderschikurs durchführen.
Es nahmen 50 Kinder daran teil. Alle konnten das Schifahren erlernen bzw. ihre Technik verbessern.
Die Kinder und auch die Schilehrer gaben sich sehr viel Mühe und hatten viel Spaß dabei.
An dieser Stelle ein großes **DANKE** an alle **Schilehrer** und **Begleitpersonen**, die zum guten Gelingen beigetragen haben.

Die Fotos der Tageschifahrten/Kinderschikurs sind auf unserer Homepage und können auch heruntergeladen werden.
Wir möchten uns auch weiterhin es zum Ziel setzen, die Tagesschifahrt preisgünstig zu gestalten, auch für Vereine, um das Schifahren noch leistbar zu machen.

Sängerrunde

Bei der **Generalversammlung** am 19.01.2024 wurde Johann Schachinger zum neuen Obmann der Sängerrunde gewählt. Er bedankte sich bei seinem Vorgänger Franz Maierhofer für seine geleistete Arbeit als Obmann und seine vorbildliche Pünktlichkeit bei den Proben.

Am **Faschingssamstag** fand im Pfarrsaal der traditionelle Sängermaskenball statt. Andi Milleitner sorgte in bewährter Weise für eine tolle musikalische Stimmung.
Als Überraschungsgäste traten drei St. Marienkirchner Gardemädchen auf. Die Sängerrunde bot auch heuer wieder eine lustige Mitternachts-einlage. Die vielen schönen und originellen Masken erhielten alle schöne Preise.

Vorankündigung:

Gemeinschaftskonzert Sängerrunde St. Marienkirchen - Männergesangsverein Taufkirchen
unter dem Motto „Männer mag man eben“ am 11. Mai 2024 im Veranstaltungssaal Suben.
Als weiterer Chor singt auch der gemischte Chor „Subito“ beim Konzert mit.
Beginn: 19.30 Uhr Vorverkauf: € 10,-- Abendkasse: € 12,--

Karten sind bei den Sängern erhältlich.

Turnen

Nikolausschauturnen am 10. Dez. 2023

Nachdem das Schauturnen wegen dem Schneechaos verschoben werden musste, war es dann endlich soweit und die Kinder konnten ihren Familien zeigen, was sie schon alles konnten und geübt haben! Den Start machte die Eltern- Kind-Riege mit Vort. Sabrina und Melanie.

Darauf folgte die KIGA-Gruppe mit Vort. Alex und Claudia.

Nach der Pause, in der die Besucher mit Kaffee, Kuchen und Getränken bewirtet wurden, folgte die Aufführung der Jungturnerinnen.

Der turnerische Abschluss war ein gemischtes Trampolinspringen, wo nicht nur die Kinder ihr Können zeigten!

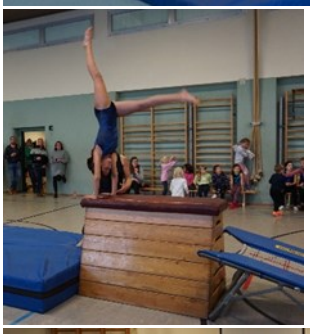

Danach durften sich die Turnerkinder über ein Nikolaussackerl, persönlich vom Nikolaus, als Belohnung, freuen!

Es war wieder ein sehr schönes, gut besuchtes und lustiges Nikolausschauturnen!

Lauftreff

Die Temperaturen werden wärmer, die Tage länger und es herrscht herrlicher Sonnenschein. Kurz gesagt sind es ideale Bedingungen, um sich in der Natur zu bewegen und Sport zu treiben. Die Union Suben Sektion Laufen („Lindetwaldläufer“) lädt alle Laufbegeisterte recht herzlich ein zu unseren regelmäßigen Lauftreff zu kommen. Jeder ist (ohne Vereinszwang) herzlich willkommen! Unser Lauftreff ist auch eine hervorragende Vorbereitung für unseren Lindetwaldlauf. Dieser findet heuer am 23.Juni 2024 statt.

2024 erstmals auch eine Kinderlaufserie. Info´s und Anmeldung unter www.lindetwaldlauf.at.

Unsere letzten Aktivitäten waren einige Skitouren, Winterwanderung in Obernberg.

Kommende Veranstaltungen:

5. Mai WINGS FOR LIFE APP RUN

23. Juni Lindetwaldlauf by KFZ Technik Manuel Maier

Lindetwaldtrail by Helvitia & ZH Finanzservice

Der **Seniorenring** stellt sich vor:

Unser Team:

Obfrau: Christine Reinthaler

Stellvertreterin : Elfriede Beham

Kassier u. Schriftführung: Helene Aumaier

Der Seniorenring OÖ. ist parteiunabhängig und hat das Motto "Gemeinsam statt Einsam"!

Wir treffen uns jeden **1. Mittwoch** im Monat ab 16:00 Uhr im **Gasthaus Kriegl** zum geselligen Beisammensein, zum Plaudern über Altes und Neues und um unsere Aktivitäten zu planen.

Wir unternehmen halbtägige Ausflüge und besuchen Direktvermarkter in der Umgebung oder Ausstellungen.

Einige Beispiele aus der letzten Zeit:

- Schneiderbauer Gewürze
- Garten der Sinne
- Schloss Starhemberg
- Glashütte Schwanenstadt
- E-Bike-Training beim ÖAMTC

Es besteht auch die Möglichkeit an den zahlreichen Bezirksveranstaltungen wie z.B. Grillstammtisch, Wandertag oder Konzertreise teilzunehmen.

Auch Tagesausflüge mit anderen Ortsgruppen stehen am Programm.

Ebenso feiern wir den Muttertag und Weihnachten – zu diesen Anlässen treffen wir uns zu einem gemeinsamen Mittagessen.

Demnächst:

- Verkostung vom „Kroneder Bier"
- Tagesfahrt auf die Ursprungalm

Es ist jeder herzlich willkommen – schaut einfach bei einem unserer Stammtische vorbei.

Christine Reinthaler

Orts-Obfrau: Christine REINTHALER |Andiesen 3 | 4774 St. Marienkirchen
Tel.: 0650/8027670 | E-Mail: reinthalerchristine@gmail.com

Seniorenbund

https://st-marienkirchen-beischaerding.ooesb.at

Freitag, 15.12.2023
Besuch Adventmarkt in St. Wolfgang (53 Teilnehmer)
Am selben Tag nahmen 6 Mitglieder beim Konzert OÖ. Adventsingen in Linz teil.

Dienstag, 19.12.2023
Adventfeier mit Fotorückblick im Pfarrheim.

120 Mitglieder haben teilgenommen.

Donnerstag, 18.01.2024
Kegelscheiben für alle Mitglieder im GH Friedl in St. Roman (Teilnehmer 19 Kegler und 2 Nichtkegler)

Donnerstag, 08.02.2024
Winterwanderung und **Schnitzelessen**
Wanderung vom Flugplatz in den Lindetwald u. retour.
Mittagstisch – ein Schnitzerl im Flugplatzrestaurant.
14 Wanderer und
44 Nichtwanderer.

Dienstag, 20.02.2024
Besichtigung **Brauerei Baumgartner**
52 Mitglieder haben an der Betriebsführung, div. Verkostungen, kleiner Jause in der Bierapotheke teilgenommen – Hr. Rathwallner u. Hr. Fischer von der Brauerei führten durch den Nachmittag.

Mittwoch, 28.02.2024
Kegelscheiben im GH Friedl in St. Roman
(Training für Bezirks-Kegelturnier im April)
Teilnehmer 18 Kegler und 2 Fan.

WIR GRATULIEREN HERZLICH 01-03/2024
Eder Anna (92) Pucher Alois (75) Mayr Maria Anna – Niederham (70) Denk Anna (85) Bernsteiner Alois (70) Pucher Günther (65) Zauner Maria (90) Bachmair Hedwig (80) Spanner Otto (90) Bachmayer Hermine (70) Schaurecker Johann (70) Koller Maria (70) Maier Josef (65)

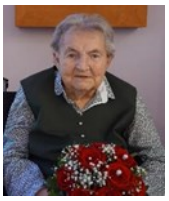

Ehejubiläum
Hauer Helene und Lambert (67,5)
Zauner Maria und Max (65)

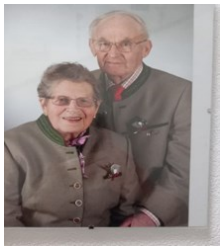

St. Florian

Schärding

Brunnenthal

Suben

St. Marienkirchen

Siedlerverein
St. Florian und Umgebung

Schärding, Brunnenthal, Suben, St. Marienkirchen

www.siedlerverein-stflorian-inn.at https://www.facebook.com/SV.St.Florian

Auszeichnung für den Siedlerverein

Bereits zum sechsten Mal in Folge wurde der SV St. Florian u. Umgebung als bester werbender Siedlerverein Österreichs ausgezeichnet!

Bei der Obleute-Tagung am 2. März 2024 in Sipbachzell, wurde vom Präsidenten des österreichischen Siedlerverbandes, Helmuth Löschl bereits **zum sechsten Mal der Siedlerverein St. Florian und Umgebung als bester werbender Verein Österreichs ausgezeichnet. 147 Neumitglieder konnten 2023 für den Verein gewonnen werden.**

Mit 1.540 Mitgliedern steht unser Verein bei den größten Siedlervereinen Österreichs nunmehr an 2. Stelle.

Auch die **Bezirksorganisation Schärding** mit ihren 10 Vereinen konnte **kräftig zulegen, nämlich um 358 Mitglieder.**

Abordnung St_Florian von links: Robert Frank, Herbert Scheer, Obm.-Stv. Hubert Auinger, Bez. Obmann Josef Kager, Walter Köstler

Die Vereine des Bezirks haben daher jetzt zusammen 5.757 Mitglieder und sind damit nach Mitgliederzahlen die drittgrößte Bezirksorganisation in Österreich.

Jahreshautpversammlung mit zahlreichen Ehrungen

Am Freitag, den 16. Februar 2024 um 18 Uhr fand die Jahreshauptversammlung 2024 des Siedlervereins St. Florian und Umgebung beim Stelzenwirt in Brunnenthal statt.

Zahlreiche Gäste folgten den interessanten Beiträgen der Versammlung. Zudem gab es Ehrungen langjähriger Mitglieder.

Gruppenfoto aller geehrten Mitglieder - für 20, 40 und 45-jährige Vereinszugehörigkeit.

Als 200. Mitglied aus der Gemeinde Brunnenthal wurde Fam. Renate und Heinz Mühlschuster mit einer kleinen Aufmerksamkeit im Verein willkommen geheißen.

v.l.n.r.: Obmann Stefan Fuchs, Obm.-Stv. Hubert Auinger, Bgm. von St. Florian Bernhard Brait, Renate Mühlschuster, Bgm. von Brunnenthal Roland Wohlmuth, Bezirks-Obmann Josef Kager und Heinz Mühlschuster.

Weitere Infos finden Sie unter: www.siedlerverein-stflorian-inn.at

Wir begeistern als einer der führenden Hersteller für Dosier- und Pumpentechnik unsere Kunden weltweit mit unseren innovativen Produkten und Serviceleistungen und schaffen Mehrwerte für Mensch und Umwelt. Als traditionelle mittelständische Unternehmensgruppe mit über 300 Kollegen und Kolleginnen an 6 Standorten im In- und Ausland forcieren wir unser internationales Wachstum und unseren Wandel hin zu einem modernen, werteorientierten und menschenzugewandten Unternehmen mit flacher Hierarchie und Vertrauenskultur und kurzen Entscheidungswegen.

Zur Verstärkung unseres erfolgreichen Teams der **sera Technology Austria GmbH** in St. Marienkirchen bei Schärding suchen wir zum nächstmöglichen Zeitpunkt einen

SALES MANAGER (M/W/D) IM INNENDIENST

Deine Aufgaben

- Aktiver Neukunden und Bestandskundenvertrieb unserer Hochdrucksysteme
- Kaufmännische Projektabwicklung inkl. Auftragserfassung, Akquise sowie verkaufsfördernde Maßnahmen
- Unterstützung und enge Zusammenarbeit mit den Kollegen und Kolleginnen im Außendienst
- Unterstützung der Projektleitung bei der Ausarbeitung und Nachverfolgung von Anfragen und Angeboten
- Unterstützung der Geschäftsleitung

SERVICEMONTEUR (M/W/D) FÜR DOSIER- UND PUMPENTECHNIK

Deine Aufgaben

- Inbetriebnahmen, Montagen, Wartungen bei unseren Kunden in Österreich
- Durchführung von praktischen Schulungen bei uns im Haus oder beim Kunden vor Ort
- Bearbeitung von Reparaturen und Reklamationen
- Unterstützung beim Anlagenbau

Wir bieten Dir

- Du wirst, je nach Qualifikation, über Kollektivvertrag vergütet
- Ein aufgeschlossenes und motiviertes Team
- Regelmäßige Teamevents – denn wer Erfolge schafft, sollte diese auch gemeinsam feiern
- Technische Produkte, mit denen du Kunden begeistern und helfen kannst

Die ausführliche Stellenbeschreibung findest du unter unter **www.sera-web.com/jobs**

Dein Ansprechpartner:
Marco Kisch
Telefon: +43 7711 31777 0
Karriere.AT@sera-web.com

www.sera-web.com

sera
EXCELLENCE IN FLUID TECHNOLOGY

Veranstaltungskalender

TAG	DATUM	ZEIT	VERANSTALTUNG	ORT/TREFFPUNKT	VERANSTALTER/INFO
Sa	30.03.2024	14.00 Uhr	Ostereiersuchen für Kinder	Kinderspielplatz	SPÖ St. Marienkirchen
Sa	30.03.2024	15.30 Uhr	TSV vs. Rainbach	Fußballplatz	TSV Fußball
Do	04.04.2024	09.00 - 11.00	Zwergerlgruppe	Kindernest	Denise Lechner
Do	11.04.2024	09.00 - 11.00	Zwergerlgruppe	Kindernest	Denise Lechner
Sa	13.04.2024	16.00 Uhr	TSV vs. Schardenberg	Fußballplatz	TSV Fußball
Di	16.04.2024		Bezirkskegelturnier	St. Roman	Seniorenbund
Do	18.04.2024	09.00 - 11.00	Zwergerlgruppe	Kindernest	Denise Lechner
So	21.04.2024	09.00 Uhr	Erstkommunion	Pfarrkirche	Pfarre
So	21.04.2024		Operette „Die Fledemaus“	Musiktheater Linz	Seniorenbund
Do	25.04.2024	09.00 - 11.00	Zwergerlgruppe	Kindernest	Denise Lechner
Sa	27.04.2024	16.00 Uhr	TSV vs. Diersbach	Fußballplatz	TSV Fußball
Mi	01.05.2024	10.00 Uhr	Maiwanderung	Gemeinde	TSV Turnen
Do	02.05.2024	09.00 - 11.00	Zwergerlgruppe	Kindernest	Denise Lechner
So	05.05.2024		Trachtensonntag	Pfarrkirche	Goldhaubengruppe
So	05.05.2024		Wings for Life App Run		Lauftreff
Do	09.05.2024	16.00 Uhr	Maibaumfest	Gemeindezentrum	Musikkapelle
Sa	11.05.2024	13.00 Uhr	50-jähriges Gründungs-turnier	Plattlerplatz	TSV Plattenwerfen
Sa	11.05.2024	19.30 Uhr	„Männer mag man eben!“ Frühjahrskonzert	Veranstaltungssaal Suben	Sängerrunde
Sa	11.05.2024	20.00 Uhr	Creaktiv-Konzert	Pfarrheim	Creaktiv International
So	12.05.2024	16.00 Uhr	TSV vs. St. Roman	Fußballplatz	TSV Fußball
Do	16.05.2024	09.00 - 11.00	Zwergerlgruppe	Kindernest	Denise Lechner
Do	16.05.2024	20.00 Uhr	Gemeinderatssitzung	Gemeindezentrum	Gemeinde
Do	23.05.2024	09.00 - 11.00	Zwergerlgruppe	Kindernest	Denise Lechner
Sa	25.05.2024	13.00 Uhr	Meisterschaftsturnier	Plattlerplatz	TSV Plattenwerfen
So	26.05.2024		Maibaumfest		FF Hackenbuch
So	26.05.2024	17.00 Uhr	TSV vs. Kopfing	Fußballplatz	TSV Fußball
Mi	29.05.2024		Tagesausflug	Chiemsee	Seniorenbund
Sa	01.06.2024	13.00 Uhr	Meisterschaftsturnier	Plattlerplatz	TSV Plattenwerfen
So	02.06.2024		Trachtensonntag	Pfarrkirche	Goldhaubengruppe
Do	06.06.2024	09.00 - 11.00	Zwergerlgruppe	Kindernest	Denise Lechner
So	09.06.2024	17.00 Uhr	TSV vs. Sigharting	Fußballplatz	TSV Fußball
Do	13.06.2024		Bezirkswallfahrt	Schardenberg	Seniorenbund
Do	13.06.2024	09.00 - 11.00	Zwergerlgruppe	Kindernest	Denise Lechner
Do	20.06.2024	09.00 - 11.00	Zwergerlgruppe	Kindernest	Denise Lechner
Sa	22.06.2024	18.00 Uhr	Sonnwendfeuer	Oberraderberg	TSV Turnen
So	23.06.2024		Lindetwaldlauf		Lauftreff
Di	25.06.2024		4 Tagesausflug	Vorarlberg	Seniorenbund
Do	27.06.2024	09.00 - 11.00	Zwergerlgruppe	Kindernest	Denise Lechner
Sa	29.06.2024	13.00 Uhr	Ortsmeisterschaft	Plattlerplatz	TSV Plattenwerfen
Do	04.07.2024	09.00 - 11.00	Zwergerlgruppe	Kindernest	Denise Lechner
Do	04.07.2024	20.00 Uhr	Gemeinderatssitzung	Gemeindezentrum	Gemeinde